森へ行きましょう

シュワ・ジェヴェチカ

東大音感合唱団訳詞
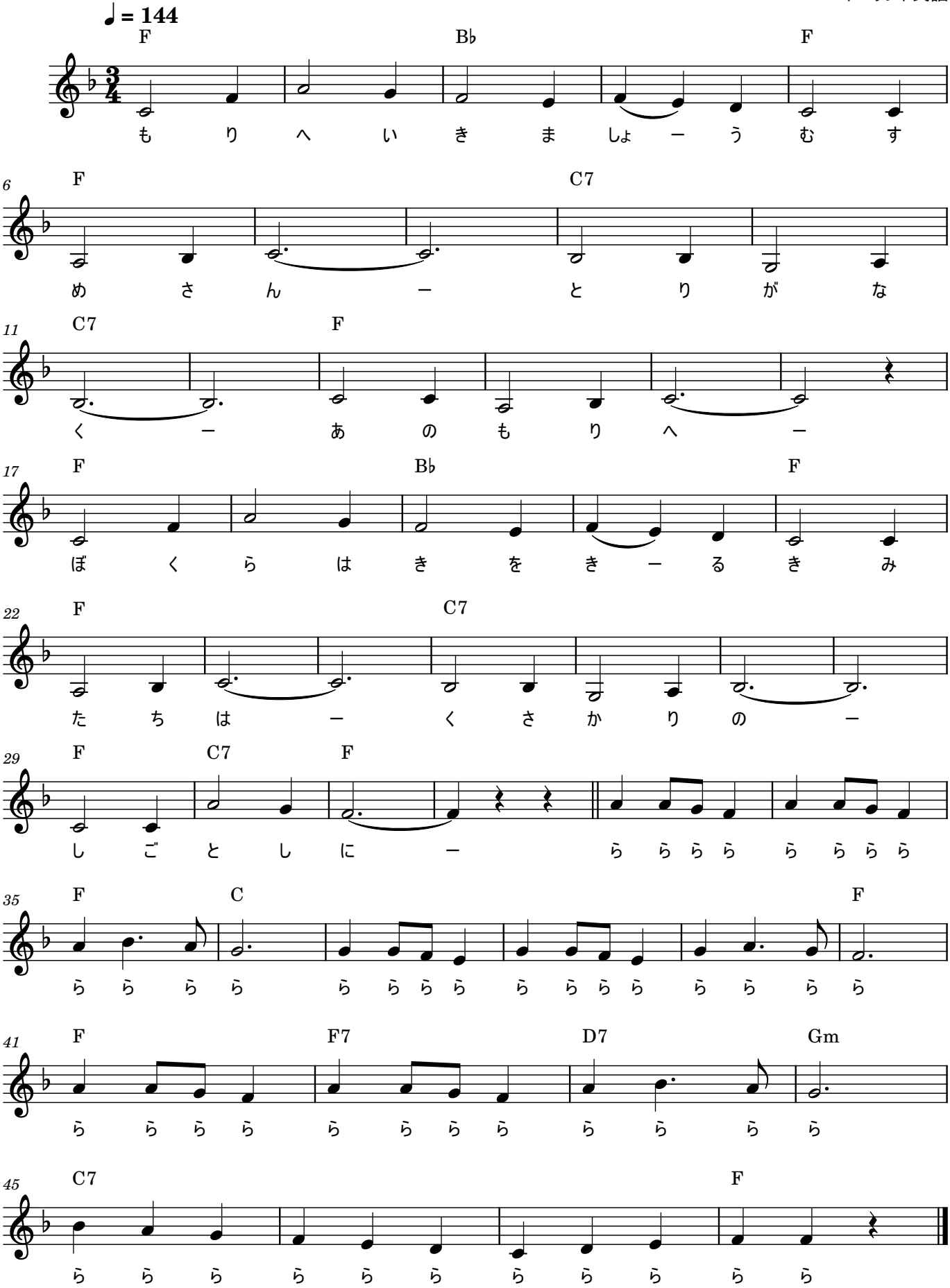
ポーランド民謡